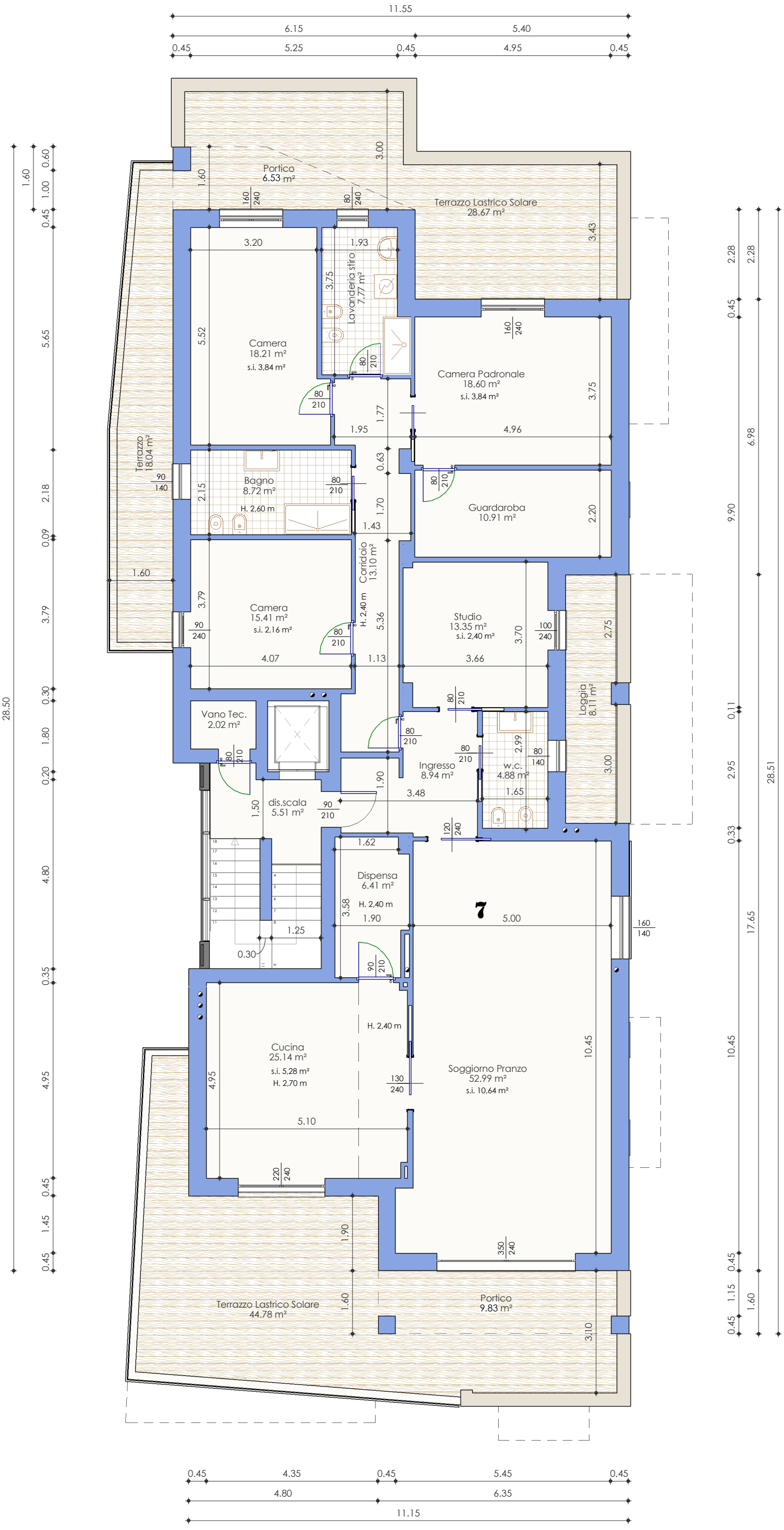
Portico
6.53 m²
Terrazzo Lastrico Solare
28.67 m²
Camera
18.21 m²
s.i. 3,84 m²
Lavanderia stiro
7.77 m²
Camera Padronale
18.60 m²
s.i. 3,84 m²
Terrazzo
18.04 m²
Bagno
8.72 m²
H. 2,60 m
Guardaroba
10.91 m²
Corridoio
13.10 m²
H. 2,40 m
Camera
15.41 m²
s.i. 2,16 m²
Studio
13.35 m²
s.i. 2,40 m²
Loggia
8.11 m²
Vano Tec.
2.02 m²
Ingresso
8.94 m²
w.c.
4.88 m²
dis.scala
5.51 m²
Dispensa
6.41 m²
H. 2,40 m
7
Cucina
25.14 m²
s.i. 5,28 m²
H. 2,70 m
H. 2,40 m
Soggiorno Pranzo
52.99 m²
s.i. 10,64 m²
Terrazzo Lastrico Solare
44.78 m²
Portico
9.83 m²
11.55
6.15
5.40
0.45
5.25
0.45
4.95
0.45
28.50
28.51
17.65
4.35
5.45
4.80
6.35
11.15